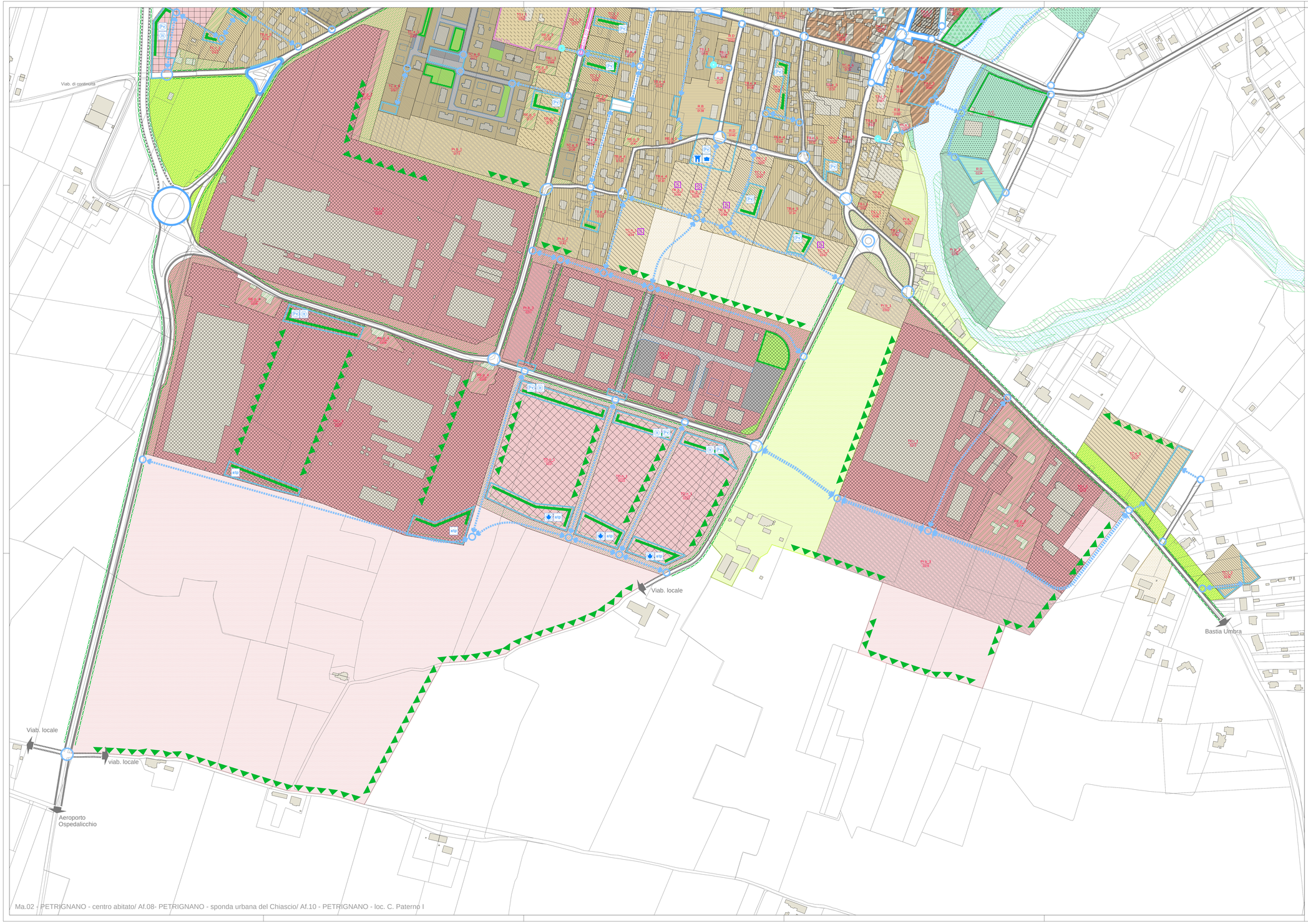

Comune di Piano Regolatore Generale Parte Operativa

Assisi

SINDACO:
Claudio Ricci

ASSESSORE ALL'URBANISTICA:
Monia Falaschi

DIRIGENTE DEL SETTORE
ing. Stefano Nodessi Proietti

REDAZIONE DEL PIANO

Associazione Temporanea di imprese

_SAB s.r.l. - Via Pievaiola n. 15 – 06128 Perugia
Direttore tecnico
ing. Marco Adriani

_Cooprogetti soc. coop. - Via della Piaggiola 152 - 06024 Gubbio (PG)
Responsabile
arch. Paolo Ghirelli

Oggetto

PRG-PO n.1

elaborati prescrittivi e di assetto
TESSUTI, SERVIZI E SISTEMA DELLE RELAZIONI
Ambito urbano di Petrignano - sud

Elaborato N.

op.ts.03

REV.	DATA	DESCRIZIONE MODIFICA	REDATTO	VERIFICATO	AUTORIZZATO
3					
2					
1	dicembre 2014	Revisione per conformità a regolamento Commissario			
0	aprile 2014	Emissione per adozione			

COD. DOCUMENTO: 0 1 0 0 1 G U 0 0 0

FOGLIO: 2 di 2

SCALA: 1:2.000