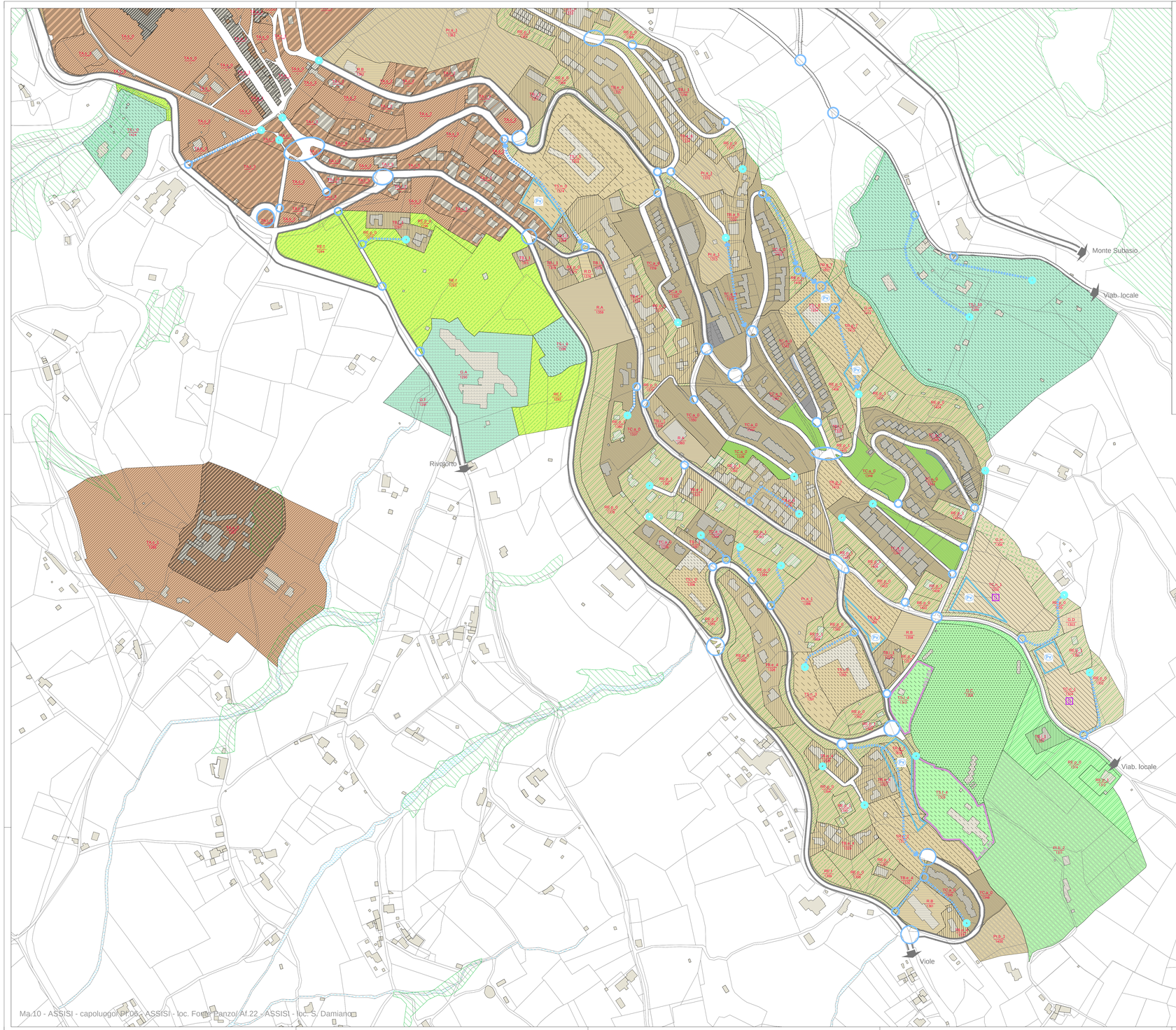

Ma.10 - ASSISI - capoluogo/ PP06 - ASSISI - loc. Fonte Canzo/ Af.22 - ASSISI - loc. S/ Damiano

Comune di Assisi
Piano Regolatore Generale
Parte Operativa

SINDACO:
Claudio Ricci

ASSESSORE
ALL'URBANISTICA:
Monia Falaschi

DIRIGENTE DEL SETTORE
ing. Stefano Nodessi Proietti

REDAZIONE DEL PIANO

Associazione Temporanea di Imprese

_SAB s.r.l. - Via Pievaiola n. 15 – 06128 Perugia
coordinatore:
ing. Marco Adriani

_Cooprogetti soc. coop. - Via della Piaggiola 152 - 06024 Gubbio (PG)
coordinatore:
arch. Paolo Ghirelli

Oggetto:

PRG-PO n.1

elaborati prescrittivi e di assetto
TESSUTI, SERVIZI E SISTEMA DELLE RELAZIONI
Ambito urbano di Assisi - sud-est

op.ts.14

REV.	DATA	DESCRIZIONE REVISIONE	REDATTO	VERIFICATO	CONVALIDATO
3					
2					
1	Febbraio 2013	Revisione per Conferenza di Copianificazione e Adozione della Parte Urbanistica			
0	Aprile 2012	Emissione per revisione			

COD. DOCUMENTO: 0 0 0 0 I G U 0 0 0

FOGLIO: 1 di

SCALA: 1:2.000